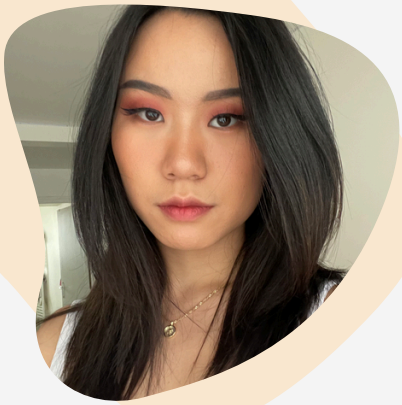

Bayarjargal Amarjargal

10 rue de LOUVAIN
35700 RENNES

Amka.cyl@gmail.com

07.67.88.61.47

@Amarjargal Bayarjargal

COMPÉTENCES

- Bon sens de l'organisation et du rangement
- Accueil et conseil de la clientèle
- Capacité à travailler efficacement en équipe
- Assistance en cabine d'essayage
- Réassort quotidien et en cours de journée
- Avis et conseils personnalisé pour chaque clients
- Fidéliser les clientèles
- Développer des arguments de vente convaincantes

QUALITÉS

- Aimable, souriante et dynamique
- Polyvalente et une bonne capacité d'adaptation
- Esprit d'équipe
- Attentive et à l'écoute
- Autonome
- Créative et passionné par la mode

CENTRES D'INTÉRÊT

- Sport ; basketball, yoga, la salle.
- Film ; action, sci-fic, documentaire.
- Jeux vidéo, jeux de stratégie.
- Pâtisseries.

EXPERIENCES PROFESSIONNELLES

VENDEUSE
Jousset, Parfumerie — Juin 2024 - Juillet 2024

- Conseiller et accueillir les clients
- Nettoyages de la boutique
- Encaisser les paiements
- Contrôle des stocks et de la caisse
- Réalisation de l'inventaire chaque semaine

VENDEUSE
ZARA, Magasin — Sept 2023 - Oct 2023

- Accueil des clienteles
- Relation clientèles afin de les conseiller et les fidéliser.
- Le cleanage des rayons et les facing
- Mettre les implantations dans les rayons

CUISINIÈRE
Côté Sushi, Restaurant — Mai 2022 - Juillet 2022

- Préparation de la commande, plats-chauds
- Préparation des rouleaux de sushi
- Nettoyage

SERVEUSE
Wok Malo, Restaurant — Juillet 2021 - Août 2021 / Juillet 2020 - Août 2020

- communiquer et accueillir les clients
- Nettoyages de la salle
- préparation de la salle

FORMATIONS

Licence 2 - Economie et Gestion — 2022-2023

Université de Rennes - Sciences économiques

Langues :

- Espagnol - Niveau intermédiaire
- Anglais - Courant
- Mongol - langue maternelle
- Français - Bilingue

Logiciels maitrisés :

- Word
- Access
- Excel...

Certifications :

- Les principes fondamentaux du marketing numérique
Google Ateliers Numériques